

**RELATÓRIO FOTOGRÁFICO 1ª MEDIÇÃO – REPARAÇÃO E MANUTENÇÃO DA DRENAGEM E CANTEIROS DA JOÃO MUNIZ BARRETO NO MUNICÍPIO DE SANTALUZ - BAHIA.**

| DATA       | MUNICÍPIO | EMPREENDIMENTO   |
|------------|-----------|--|
| 25/02/2025 | Santaluz  | REPARAÇÃO E MANUTENÇÃO DA DRENAGEM E CANTEIROS DA JOÃO MUNIZ BARRETO NO MUNICÍPIO DE SANTALUZ - BAHIA. |



Franklin de J. Fena  
Eng. Civil  
CREA-BA 051602557-0

**FOTO 01 - PAVIMENTAÇÃO EM CONCRETO, COM ESPESSURA DE 7 CM, COM ACABAMENTO FEITO UTILIZANDO ALISADORA DE CONCRETO (HELICOPTERO), INCLUIDO TELA DE AÇO SOLDADA NERVURADA CA60**



GLOBAL CONSTRUÇÕES  
Camilla Ribeiro C. B. C. Ferreira  
Eng. Civil  
CREA-BA 051602557-0



**FOTO 02 - LASTRO DE CONCRETO, E=5CM, PREPARO MECÂNICO, INCLUSOS LANÇAMENTO E ADENSAMENTO**

| DATA       | MUNICÍPIO | EMPREENDIMENTO  |
|------------|-----------|---|
| 25/02/2025 | Santaluz  | REPARAÇÃO E MANUTENÇÃO DA DRENAGEM E CANTEIROS DA JOÃO MUNIZ BARRETO NO MUNICÍPIO DE SANTALUZ - BAHIA.. |

Franklin de J. F. F. F. F.  
Camilla Ribeiro C. B. C. Ferreira  
Eng. Civil



FOTO 03 - PAVIMENTAÇÃO EM CONCRETO, COM ESPESSURA DE 7 CM, COM ACABAMENTO FEITO UTILIZANDO ALISADORA DE CONCRETO (HELICOPTERO), INCLUIDO TELA DE AÇO SOLDADA NERVURADA CA60

GLOBAL CONSTRUÇÕES  
Camilla Ribeiro C. B. C. Ferreira  
Eng. Civil  
CREA-BA 051602557-0



FOTO 04 - ASSENTAMENTO DE GUIA (MEIO-FIO) EM TRECHO RETO, CONFECCIONADA EM CONCRETO PRÉ-FABRICADO, DIMENSÕES 100X15X13X20 CM (COMPRIMENTO X BASE INFERIOR X BASE SUPERIOR X ALTURA), PARA URBANIZAÇÃO INTERNA DE EMPREENDIMENTOS. AF\_06/2016\_P

| DATA       | MUNICÍPIO | EMPREENDIMENTO   |
|------------|-----------|--|
| 25/02/2025 | Santaluz  | REPARAÇÃO E<br>MANUTENÇÃO DA<br>DRENAGEM E CANTEIROS<br>DA JOÃO MUNIZ BARRETO<br>NO MUNICÍPIO DE<br>SANTALUZ - BAHIA.. |

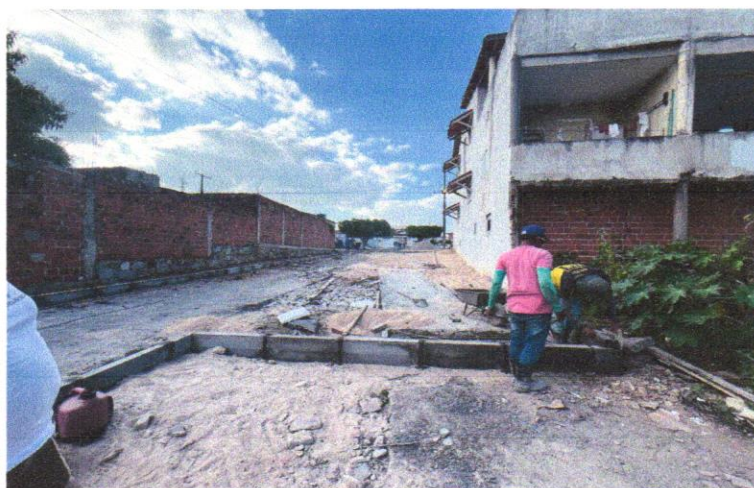
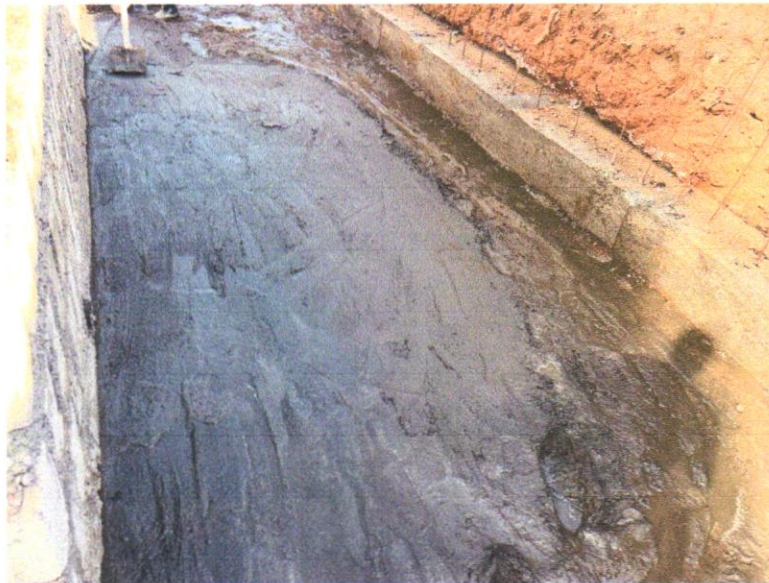

*Franklin de J. Sena*  
Engenheiro  
CREA-BA 051602557-0

FOTO 05 - LASTRO DE CONCRETO, E=5CM, PREPARO MECÂNICO, INCLUSOS LANÇAMENTO E ADENSAMENTO



*Camilla*  
GLOBAL CONSTRUÇÕES  
Camilla Ribeiro C. B. C. Ferreira  
Eng. Civil  
CREA-BA 051602557-0

FOTO 06 - Concreto

| DATA       | MUNICÍPIO | EMPREENDIMENTO  |
|------------|-----------|---|
| 25/02/2025 | Santaluz  | REPARAÇÃO E MANUTENÇÃO DA DRENAGEM E CANTEIROS DA JOÃO MUNIZ BARRETO NO MUNICÍPIO DE SANTALUZ - BAHIA.. |

*Franklin de L. Costa*  
Eng. Civil  
CREA-BA 051602557-0



07 -LASTRO DE CONCRETO, E=5CM, PREPARO MECÂNICO, INCLUSOS LANÇAMENTO E ADENSAMENTO

*Camilla Ribeiro C. B. C. Ferreira*  
GLOBAL CONSTRUÇÕES  
Camilla Ribeiro C. B. C. Ferreira  
Eng. Civil  
CREA-BA 051602557-0



FOTO 08 -LASTRO DE CONCRETO, E=5CM, PREPARO MECÂNICO, INCLUSOS LANÇAMENTO E ADENSAMENTO



| DATA       | MUNICÍPIO | EMPREENDIMENTO  |
|------------|-----------|---|
| 25/02/2025 | Santaluz  | REPARAÇÃO E MANUTENÇÃO DA DRENAGEM E CANTEIROS DA JOÃO MUNIZ BARRETO NO MUNICÍPIO DE SANTALUZ - BAHIA.. |



Franklin de J. Souza  
 Eng. Civil  
 CREA-BA 051602557-0

09 -ASSENTAMENTO DE GUIA (MEIO-FIO) EM TRECHO RETO, CONFECCIONADA EM CONCRETO PRÉ-FABRICADO, DIMENSÕES 100X15X13X20 CM (COMPRIMENTO X BASE INFERIOR X BASE SUPERIOR X ALTURA), PARA URBANIZAÇÃO INTERNA DE EMPREENDIMENTOS. AF\_06/2016\_P



GLOBAL CONSTRUÇÕES  
 Camilla Ribeiro C. B. C. Ferreira  
 Eng. Civil  
 CREA-BA 051602557-0



FOTO 10 -LASTRO DE CONCRETO, E=5CM, PREPARO MECÂNICO, INCLUSOS LANÇAMENTO E ADENSAMENTO

| DATA       | MUNICÍPIO | EMPREENDIMENTO  |
|------------|-----------|---|
| 25/02/2025 | Santaluz  | REPARAÇÃO E MANUTENÇÃO DA DRENAGEM E CANTEIROS DA JOÃO MUNIZ BARRETO NO MUNICÍPIO DE SANTALUZ - BAHIA.. |



Franklin de F. O. *[Handwritten signature]*

11 -LASTRO DE CONCRETO, E=5CM, PREPARO MECÂNICO, INCLUSOS LANÇAMENTO E ADENSAMENTO



FOTO 12 -LASTRO DE CONCRETO, E=5CM, PREPARO MECÂNICO, INCLUSOS LANÇAMENTO E ADENSAMENTO

*[Handwritten signature]*  
GLOBAL CONSTRUÇÕES  
Camilla Ribeiro C. B. C. Ferreira  
Eng. Civil  
CREA-BA 051602557-0





| DATA       | MUNICÍPIO | EMPREENDIMENTO  |
|------------|-----------|---|
| 25/02/2025 | Santaluz  | REPARAÇÃO E MANUTENÇÃO DA DRENAGEM E CANTEIROS DA JOÃO MUNIZ BARRETO NO MUNICÍPIO DE SANTALUZ - BAHIA.. |



Franklin de A. F. F. F. F.  
Eng. Civil

13 -FORNECIMENTO E ASSENTAMENTO DE GRELHA DE (0,40 X 0,90 M)



GLOBAL CONSTRUÇÕES  
Camilla Ribeiro C. B. C. Ferreira  
Eng. Civil  
CREA-BA 051602557-0

FOTO 08 -ESCAVAÇÃO MANUAL DE VALA COM PROFUNDIDADE MENOR OU IGUAL A 1,30 M



| DATA       | MUNICÍPIO | EMPREENDIMENTO  |
|------------|-----------|---|
| 25/02/2025 | Santaluz  | REPARAÇÃO E MANUTENÇÃO DA DRENAGEM E CANTEIROS DA JOÃO MUNIZ BARRETO NO MUNICÍPIO DE SANTALUZ - BAHIA.. |

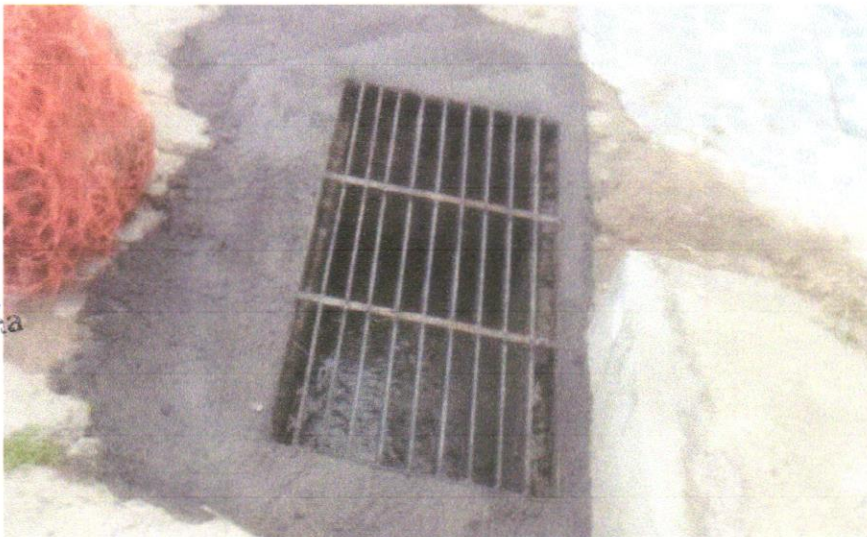

14-FORNECIMENTO E ASSENTAMENTO DE GRELHA DE (0,30 X 0,90 M)



*Camilla*  
**GLOBAL CONSTRUÇÕES**  
 Camilla Ribeiro C. B. C. Ferreira  
 Eng. Civil  
 CREA-BA 051602557-0

FOTO15 -ESCAVAÇÃO MANUAL DE VALA COM PROFUNDIDADE MENOR OU IGUAL A 1,30 M





| DATA       | MUNICÍPIO | EMPREENDIMENTO  |
|------------|-----------|---|
| 25/02/2025 | Santaluz  | REPARAÇÃO E MANUTENÇÃO DA DRENAGEM E CANTEIROS DA JOÃO MUNIZ BARRETO NO MUNICÍPIO DE SANTALUZ - BAHIA.. |



Franklin de S. Sampaio  
 Eng. Civil  
 CREA-BA 051602557-0

16 -(FORNECIMENTO E ASSENTAMENTO DE GRELHA DE (0,30 X 0,90 M)



GLOBAL CONSTRUÇÕES  
 Camilla Ribeiro C. B. C. Ferreira  
 Eng. Civil  
 CREA-BA 051602557-0



FOTO 17 -ESCAVAÇÃO MANUAL DE VALA COM PROFUNDIDADE MENOR OU IGUAL A 1,30 M

|            |          |   |
|------------|----------|---|
| 25/02/2025 | Santaluz | REPARAÇÃO E MANUTENÇÃO DA DRENAGEM E CANTEIROS DA JOÃO MUNIZ BARRETO NO MUNICÍPIO DE SANTALUZ - BAHIA.. |
|------------|----------|---|



Franklin de Sousa  
Eng. Civil  
CREA-BA 051602557-0

18-ESCAVAÇÃO MANUAL DE VALA COM PROFUNDIDADE MENOR OU IGUAL A 1,30 M



GLOBAL CONSTRUÇÕES  
Camilla Ribeiro C. B. C. Ferreira  
Eng. Civil  
CREA-BA 051602557-0



FOTO 19 -PAVIMENTAÇÃO EM CONCRETO, COM ESPESSURA DE 7 CM, COM ACABAMENTO FEITO UTILIZANDO ALISADORA DE CONCRETO (HELICOPTERO), INCLUIDO TELA DE AÇO SOLDADA NERVURADA CA60